

**BRAZILIAN ACADEMIC  
CONSORTIUM OF  
INTEGRATIVE HEALTH**

# BACKGROUND

INSPIRED BY  
NORTH AMERICAN CONSORTIUM OF INTEGRATIVE MEDICINE AND HEALTH  
NATIONAL CENTER OF COMPLEMENTARY AND INTEGRATIVE HEALTH

DESIRE OF INTEGRATE BRAZILIAN UNIVERSITIES IN THE FIELD OF RESEARCH  
AND IN THE FUTURE EXPAND TO PANAMERICA



National Center for  
Complementary and  
Integrative Health

## BACKGROUND

# ESTRATÉGIA DE PESQUISA DO CENTRO NACIONAL DE SAÚDE INTEGRATIVA E COMPLEMENTAR NCCIH's Research Strategy

## MISSÃO

DEFINIR, ATRAVÉS DE  
INVESTIGAÇÃO CIENTÍFICA  
RIGOROSA, A UTILIDADE E  
SEGURANÇA DAS INTERVENÇÕES  
DAS PICS E SEU PAPEL NA  
MELHORIA NA SAÚDE E NO  
CUIDADO DA SAÚDE.

# NCCIH Strategic Framework

## scientific objectives



## cross-cutting objectives

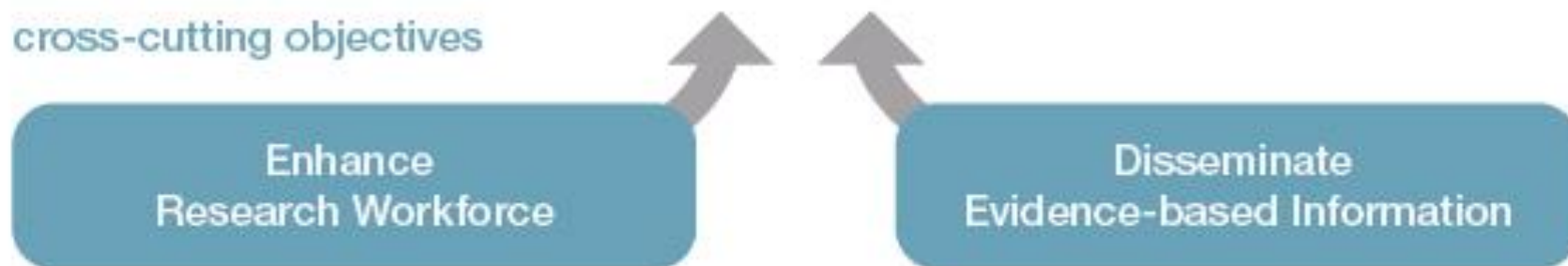

# Range of Research Questions

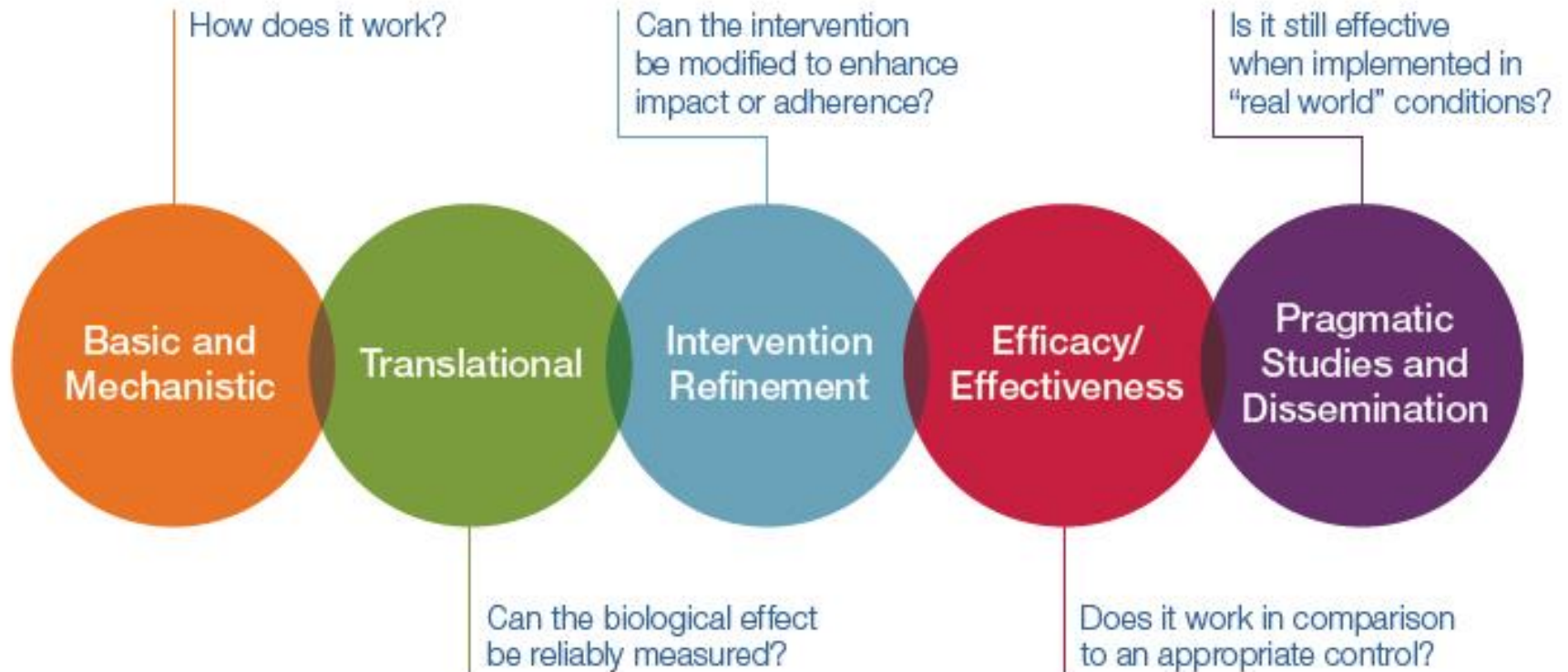

National Center for Complementary and Integrative Health (formerly National Center for Complementary and Alternative Medicine)

FY 2017: \$130.5 million

FY 2016: \$129.8 million

FY 2015: \$124.1 million

FY 2014: \$124.0 million

FY 2013: \$120.7 million x 2 milhões de reais em 2013 (Decit CNPq -Brazil)

FY 2012: \$128.0 million

FY 2011: \$127.7 million

FY 2010: \$128.8 million

FY 2009: \$125.5 million

FY 2008: \$121.5 million

FY 2007: \$121.6 million

FY 2006: \$122.7 million

FY 2005: \$123.1 million

FY 2004: \$117.7 million

FY 2003: \$114.1 million

FY 2002: \$104.6 million

FY 2001: \$89.2 million

FY 2000: \$68.7 million

FY 1999: \$50.0 million

Office of Alternative Medicine

FY 1998: \$19.5 million

FY 1997: \$12.0 million

FY 1996: \$7.7 million

FY 1995: \$5.4 million

FY 1994: \$3.4 million

FY 1993: \$2.0 million

FY 1992: \$2.0 million

Em 2013, First grant to research in integrative practices:

Chamada MCTI/CNPq/MS - SCTIE - Decit No 07/2013 - Política Nacional de Práticas Integrativas e Complementares (PICS) no Sistema Único de Saúde - selecionar propostas para apoio financeiro ao desenvolvimento de projetos de pesquisa sobre Práticas Medicina Tradicional Chinesa/Acupuntura; Homeopatia e Plantas Medicinais e Fitoterapia; Termalismo Social e Medicina Antroposófica, em conformidade com a Política Nacional de Práticas Integrativas e Complementares (PNPIC) no SUS.

27 projetos aprovados

# CONSORCIO ACADEMICO BRASILEIRO DE SAÚDE INTEGRATIVA

14 de outubro de 2016

Reunião de Criação do Consorcio – I  
CONGREPICS, Natal

GRUPO FUNDADOR

25 PESQUISADORES DE 19

UNIVERSIDADES

ANCORADOS NO PORTAL DA BIREME /  
OPAS



# **GRUPO FUNDADOR DO CONSÓRCIO ACADEMICO DE SAÚDE INTEGRATIVA**

1. USP – São Paulo/SP (Ricardo Ghelman)
2. UFSC – Florianópolis/SC (Charles Tesser, Fernando Hellmann)
3. UNIVASF – Petrolina/PE (Alexandre F Barreto)
4. UFRN – Natal/RN (Ana Tania Sampaio)
5. UNEB – Juazeiro/BA (João Jose de Santana Borges)
6. UFF – Niteroi/RJ (Marilene M Nascimento)
7. UNISUL – Pachoça/SC (Daniel Mauricio de Oliveira Rodrigues)
8. UFPE - Recife/PE (Rogelia Herculano, René Duarte Martins, Sueli Moreno Senna)
9. UNISC – Santa Cruz do Sul/RS (Lisani Müller Morsch)
10. UAM- São Paulo/SP (Caio Fabio Portella, Silvana C Nagai)

9. UFRJ – Campus Macaé/RJ (Leila Brito Bergold)
10. EEAN (ESCOLA DE ENFERMAGEM ANNA NERY)- RJ (Leila Brito Bergold)
11. UFC – DEPTO DE FISIOTERAPIA – Fortaleza/CE (Bernardo Diniz Coutinho, Jonathas Ramos)
12. UPE – FACULDADE DE ENFERMAGEM – Recife/PE (Alexsandra Xavier)
13. EBMSP (ESCOLA BAIANA DE MEDICINA E SAUDE PUBLICA) –CEPICS – Salvador/BA (Renata Roseghini)
14. UFOP – Ouro Preto/MG (Ricardo Moebus)
15. UNIFESP – DEPARATAMENTO DE NEUROLOGIA - São Paulo/SP (Sissy Fontes)
16. UFBA – BI Saude - – SalvadorBA (Annamelia Lins)
17. FIOCRUZ – PE – Recife/PE (Islandia Carvalho)
18. UFRJ – Campus Rio de Janeiro - FACULDADE DE FARMACIA (Carla Holandino)
19. UFMG – Belo Horizonte/MG (Iracema Benevides)

# MISSÃO DO CONSÓRCIO

**PROMOVER UM INTERCÂMBIO DE UNIVERSIDADES E INSTITUIÇÕES DE ENSINO E PESQUISA (IEP) QUALIFICADAS NA ÁREA DE PRÁTICAS INTEGRATIVAS E COMPLEMENTARES EM SAÚDE NO PAÍS.**

**PARCERIA COM A BIREME / OPAS NA CONSTRUÇÃO DE UMA PLATAFORMA DE DADOS DA ÁREA DE PESQUISA EM PICS EM CONSTANTE ATUALIZAÇÃO.**

**DESENVOLVER PESQUISAS COLABORATIVAS E/OU MULTI-CENTRICAS ENTRE AS UNIVERSIDADES E IEP-MEMBRO DO CONSÓRCIO NA ÁREA DE PICS.**

**DESENVOLVER UMA AGENDA DE REUNIÕES, CONGRESSOS CIENTÍFICOS, PROMOÇÃO DE PUBLICAÇÕES EM REVISTAS DA ÁREA E OUTRAS ATIVIDADES DE COMUNICAÇÃO QUE PERMITAM UM INTERCÂMBIO NACIONAL E INTERNACIONAL.**

**ESTIMULAR O FINANCIAMENTO DE PESQUISAS ATRAVÉS DA CAPTAÇÃO DE RECURSOS POR ORGÃOS DE FOMENTOS ATRAVÉS DE EDITAIS.**

# AÇÕES PRIORITÁRIAS DO CONSÓRCIO

1. DESENVOLVER CONSTANTE MAPEAMENTO DAS AÇÕES DAS UNIVERSIDADES E IEP-MEMBROS INCLUINDO NOVOS MEMBROS A CADA ANO, JUNTO A BIREME/OPAS, CRIANDO NETWORKS POR LINHAS DE PESQUISA.
2. CAPACITAÇÃO EM METODOLOGIA DE PESQUISA DOS GRUPOS DE PESQUISA.
3. PARTICIPAR NA CONSTRUÇÃO FUTURA DE CONSÓRCIO ACADÊMICO LATINO AMERICANO E PANAMERICANO.

# CONSÓRCIO ACADÊMICO BRASILEIRO DE SAÚDE INTEGRATIVA

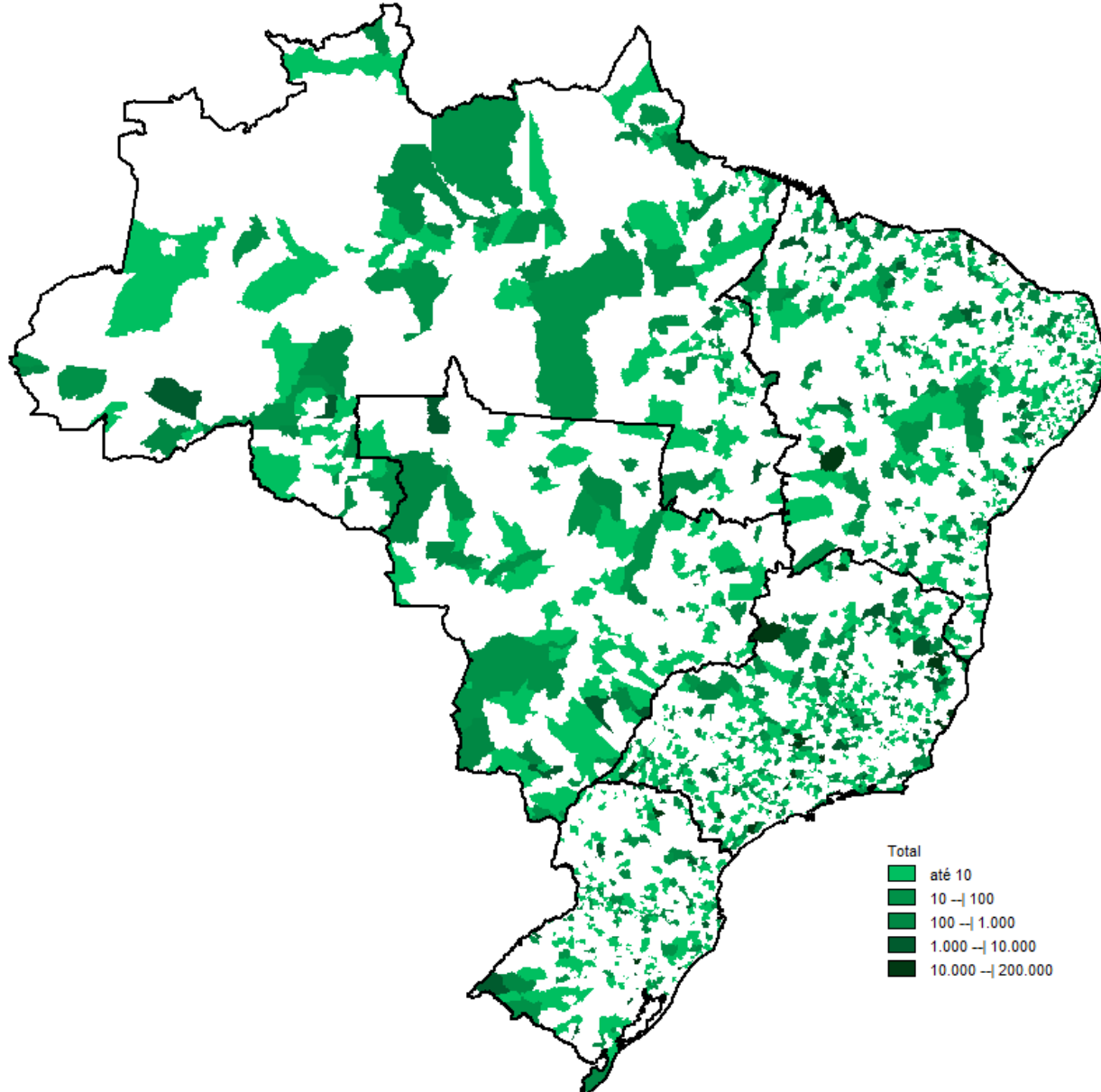

Total  
até 10  
10 -| 100  
100 -| 1.000  
1.000 -| 10.000  
10.000 -| 200.000

UFC UFRN  
UFPE UPE FIOCRUZ

UNIVASF UFBA UNEB

UFOP UFMG

UFRJ UFF EEAN  
USP UNIFESP UAM

**BIREME**

UNISUL UFSC

UNISC

# Outras ações

Proposta no Congresso internacional no Rio (março 2018) do I Encontro do Consórcio com curso de capacitação em metodologias em PICS.

Estudar outras PICS que não estão na PNPIC.

Pesquisar o ensino de PICS.

Mapeamento de revistas científicas da área.

Pesquisar a epistemologia do campo das PICS.

Prestar consultoria na área de pesquisa para outros pesquisadores da área.

Investigação sobre os tipos de trabalhos científicos que são aceitos e publicados e sobre os que não são aceitos.



Grupo Fundador do Consórcio Acadêmico Brasileiro de Saúde Integrativa , 14 de outubro

*Ricardo Ghelman, MD, PhD*

Pediatrician, Pediatric Oncologist, Master and ex-Professor of Morphology, PhD with pre-clinical study with medicinal plant, concluding post doctoral thesis in Neurosciences (clinical trial on chronic pain with a anthroposophic multimodal approach). Scientific coordinator of a Program of Integrative Pediatrics of University of São Paulo.

[ric.ghelman@gmail.com](mailto:ric.ghelman@gmail.com)

